

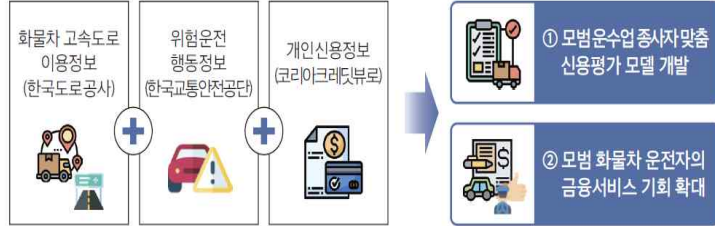

우수사례명	주요내용
1. 성남시 전기차 충전소 구축을 위한 최적 입지 선정('21)	<p>○ 결합데이터</p> <ul style="list-style-type: none"> - 활용 데이터: 주민(성남시)데이터, 차량 운행 (TMAP) 데이터 - 기간: 2018년 3월~ 2020년 2월 <p>○ 분석내용</p> <ul style="list-style-type: none"> - 완속·급속 전기차 충전소 수요 입지 분석 - 추후 전기차 보급 확대에 따른 전기차 충전소 수요 예측 및 최적입지 선정 <p>○ 분석결과 활용</p> <ul style="list-style-type: none"> - 최적 입지 선정 결과 반영을 통해 전기차 충전소 이용에 따른 사용자 불편 최소화 - 전기차 보급 확대를 통한 탄소중립 추진 등 ESG 정책 강화 
2. 화물차 개인사업자 신용도 평가모델 연구('21)	<p>○ 결합데이터</p> <ul style="list-style-type: none"> - 활용 데이터: 화물차 운전(한국도로공사, 한국교통안전공단)데이터, 신용 데이터(KCB) - 기간: 2018년 3월~ 2020년 2월 <p>○ 분석내용</p> <ul style="list-style-type: none"> - 미납 통행료가 없는 개인 사업 화물차 운전자의 신용점수 분석 <p>○ 분석결과 활용</p> <ul style="list-style-type: none"> - 화물차 개인사업자는 안전운행시 신용점수 향상을 통해 금융서비스 기회 확대 - 자발적인 안전운전을 유도하여 화물차 교통사고 감소 등 긍정적인 효과 기대 
3. 성남시 도시균형 발전을 위한 상주 및 활동 인구별 프로파일 분석('22)	<p>○ 결합데이터</p> <ul style="list-style-type: none"> - 활용 데이터: 카드(신한카드), 통신(SKT), 신용(KCB) 데이터 - 기간: 2020년 1분기~ 2022년 1분기 <p>○ 분석내용</p> <ul style="list-style-type: none"> - 성남시 생활권역별 상주인구 및 활동인구 분포 분석 - 성남시 상주인구 및 활동인구의 자산현황 분석 <p>○ 분석결과 활용</p> <ul style="list-style-type: none"> - 생활권역별 인구 프로파일 및 특성 이해를 통해 권역별 맞춤형 균형발전 계획 수립 기초자료 활용 

4. 동네 서점 활성화를 위한 지역 거주민 및 입지 분석(22)

- **결합데이터**
 - 활용 데이터: 카드(신한카드), 통신(SKT), 소득(KCB) 데이터
 - 기간: 2020년 1분기~2022년 1분기
- **분석내용**
 - 책 관심지수(Book Interest Index) 도출을 통한 시기, 지역별 도서 관심 정도와 변화 추이 측정
 - 책 관심지수와 서점 밀집도 등을 고려하여 동네서점 신규 입점 타겟지역 도출
- **분석결과 활용**
 - 경기지역내 오프라인 서점 개장, 입점 확대 등 의사결정 지원(경기콘텐츠진흥원)
 - 타 지자체 상권살리기 등 유사 사업에 분석 사례 확산



5. 지역활력도 제고를 위한 교통데이터 분석(22)

- **결합데이터**
 - 활용 데이터: 철도이용(한국철도공사), 카드소비(신한카드), 이동(SKT), 소득(KCB) 데이터
 - 기간: 2020년 1분기~2022년 1분기
- **분석내용**
 - 주요 도시별 방문객 특성 정보 분석을 통한 주요 방문지역, 방문 증가 지역 도출
 - 방문객 유입 교통수단 기준으로 선호 방문지 분석을 통해 추천 관광코스 기획
- **분석결과 활용**
 - 여행사 및 지역 공공기관 대상 분석결과 활용을 통해 관광 콘텐츠 기획 및 지자체 교통인프라 개선에 활용

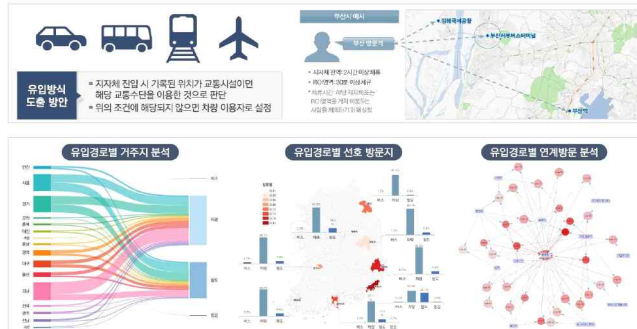

6. 철도 이용 활성화를 위한 데이터 분석(22)

- **결합데이터**
 - 활용 데이터: 철도 이용(한국철도공사)데이터, 이동(SKT) 데이터
 - 기간: 2020년 1분기~2022년 1분기
- **분석내용**
 - 철도 회원의 인구 특성 및 철도 이용 패턴별 특성 분석
- **분석결과 활용**
 - 철도이용 상품 개발
 - 철도 이용 활성화를 위한 이벤트 적용 기초자료 활용



7. 서울시 주거환경 불균형 문제 해소를 위한 주거 취약계층 현황 파악 및 주거환경 분석('22)

- **결합데이터**
 - 활용 데이터: 복지 수혜(한국사회보장정보원)데이터, 건축물(업데이터) 데이터
 - 기간: 2022년 2분기 기준
- **분석내용**
 - 취약계층이 거주중인 건축물 종류, 층수, 구조, 연령 등 거주 환경 분석
 - 취약계층 거주 환경별 화재 위험도 분석(행정동별)
- **분석결과 활용**
 - 취약계층 지원 정책 적용을 통한 복지 실현

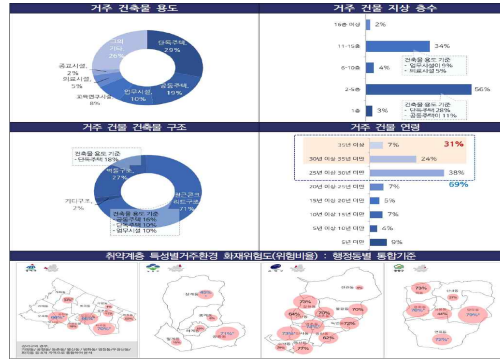

8. 무장애 관광 활성화를 위한 관광약자의 제주 여행 실태 분석('22)

- **결합데이터**
 - 활용 데이터: 이동 및 관광약자(SKt) 데이터, 인구조사 및 가구조사(통계청) 데이터
 - 기간: 2021년 8월 ~ 2022년 7월
- **분석내용**
 - 일반 관광객과 관광약자의 선호 방문지 분석
 - 관광약자 유형별 선호 방문지 분석
- **분석결과 활용**
 - 제주 내 관광 권역 단위로 무장애 관광 대상자 및 관광 현황 분석을 통해 관련 기획 반영
 - 제주관광공사의 무장애 관광 시장의 산업적 확대 기반 마련 및 제도 지원

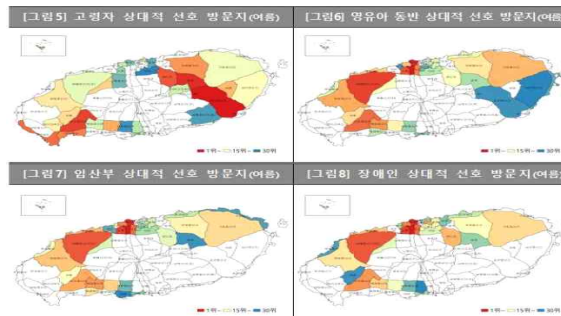

9. 사회적 약자 동선 파악을 통한 배리어 프리 자연 휴양림 분석('23)

- **결합데이터**
 - 활용 데이터: 휴양림 이용객(산림청) 데이터, 이동(LG U+) 데이터
 - 기간: 2022년 7월 ~ 2023년 6월
- **분석내용**
 - 자연휴양림 내 사회적 약자 경로 분석을 통한 서비스 점검
 - 지역 활성화 기여를 위한 자연 휴양림 인근 관광지 연계 전략 수립
- **분석결과 활용**
 - 사회적 약자 이동경로 및 밀집 지역에 대한 안전서비스 구축 등을 통해 산림복지 서비스 개선
 - 자연 휴양림에서 범위를 확장하여 자연휴양림 인근 관광지 연계 및 지역 활성화 전략 수립

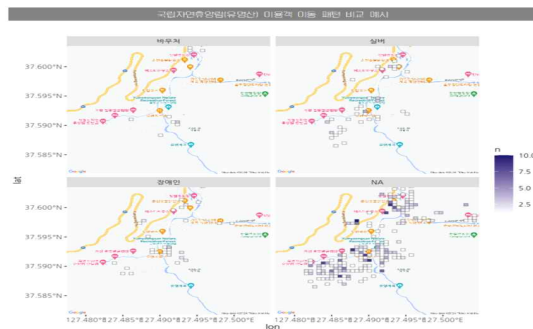

<p>10. 제주지역 기업의 비즈니스 성장을 위한 주류 시장 분석('23)</p>	<p>○ 결합데이터</p> <ul style="list-style-type: none"> - 활용 데이터: 편의점 구매(세븐일레븐)데이터, 결제 및 결제자(00카드) 데이터 - 기간: 2022년 1월 ~ 2023년 6월 <p>○ 분석내용</p> <ul style="list-style-type: none"> - 편의점 주종별 매출 성장 현황 분석 - 편의점 맥주 종류별 매출 분석 등을 통한 제주지역 내 브랜드 성장률 분석 <p>○ 분석결과 활용</p> <ul style="list-style-type: none"> - 성장중인 무알콜 맥주 시장 확대 등 신규 판매처 확보 및 제품군 확대 - 세부 타겟팅 설정으로 프로모션 진행을 통한 매출 증가 및 비용감소 기대 <div data-bbox="558 443 1337 698"> </div>
<p>11. 경기도 지역주민 특성에 따른 트립체인 패턴 분석 ('23)</p>	<p>○ 결합데이터</p> <ul style="list-style-type: none"> - 활용 데이터: 이동(LG U+) 데이터, 금융 특성(나이스평가정보) 데이터 - 기간: 2023년 5월 기준(1개월) <p>○ 분석내용</p> <ul style="list-style-type: none"> - 출퇴근 시간대 이동 특성 분석 - 개인속성에 따른 출퇴근 및 경유지 분석 <p>○ 분석결과 활용</p> <ul style="list-style-type: none"> - 목적 통행과 수단통행 조합에 대한 분석내용을 토대로 신(新)교통서비스 도입 - 결합을 통한 분석내용을 반영하여 교통 연구 시나리오 제시 등 관련 연구보고서의 신뢰성 향상 <div data-bbox="558 1025 1337 1317"> </div>
<p>12. 양평군 은둔형 외톨이 추산을 통한 지원정책 마련('23)</p>	<p>○ 결합데이터</p> <ul style="list-style-type: none"> - 활용 데이터: 이동 및 관심사항(LG U+) 데이터, 소득 및 신용(나이스평가정보) 데이터 - 기간: 2023년 2월 ~ 2023년 9월 <p>○ 분석내용</p> <ul style="list-style-type: none"> - 은둔형 외톨이 분포 및 현황 분석 - 은둔형 외톨이의 인구 통계학적 특징 분석 <p>○ 분석결과 활용</p> <ul style="list-style-type: none"> - 양평군 은둔형 외톨이 인구를 위한 경제적, 사회적 지원 정책 마련 - 은둔형 외톨이 분포 특징을 참고한 은둔형 외톨이 사전예방을 위한 정책 마련 <div data-bbox="638 1608 1252 1989"> </div>